



**ສາທາລະນະລັດ ປະຊາທິປະໄຕ ປະຊາຊົນລາວ**  
**ສັນຕິພາບ ເອກະລາດ ປະຊາທິປະໄຕ ເອກະພາບ ວັດທະນະຖາວອນ**

ແຂວງຫຼວງພະບາງ

ນະຄອນ/ເມືອງ.....

ບ້ານ.....

ເລກທີ ...../.....

ວັນທີ.....

**ໃບສະເໜີ**

**ຂໍອະນຸຍາດ ປຸກສ້າງ ແລະ ສ້ອມແປງ ເຄຫາສະຖານ**

ກິດຈະກຳທີ່ສະເໜີ:

ກໍ່ສ້າງ,  ສ້ອມແປງ,  ມ້າງ,  ຕໍ່ເຕີມ,  ຖົມດິນ,  ອື່ນໆ.....

**ຮຽນ: ທ່ານ ປະທານຄະນະກຳມະການຄຸ້ມຄອງການປຸກສ້າງ ແລະ ສ້ອມແປງ ທີ່ນັບຖື,**

ຂ້າພະເຈົ້າ:.....,ອາຍຸ:.....ປີ,.....ສັນຊາດ:.....

ອາຊີບ:.....ປັດຈຸບັນຢູ່ບ້ານ:.....ເຮືອນເລກທີ:.....ໜ່ວຍ.....

ຖະໜົນ:.....ນະຄອນ/ເມືອງ.....ແຂວງ:.....ເລກໂທລະສັບ:.....

ມີຈຸດປະສົງ ສະເໜີມາຍັງຄະນະກຳມະການ ຄຸ້ມຄອງການປຸກສ້າງ ແລະ ສ້ອມແປງ ເພື່ອຂໍອະນຸຍາດ :

.....ຕັ້ງຢູ່ບ້ານ:.....,ໜ່ວຍ:.....

ເຂດ.....ຖະໜົນ:.....,ໃບຕາດິນອອກຊື່:.....ເລກທີ:.....

ລົງວັນທີ:.....,ເນື້ອທີ່ດິນ:.....ມ<sup>2</sup>,ເອກະສານອື່ນໆ.....

ອອກຊື່:.....,ເລກທີ:.....ລົງວັນທີ:.....

ດັ່ງນັ້ນ, ຂ້າພະເຈົ້າ ຈຶ່ງໄດ້ສະເໜີ ມາຍັງທ່ານເພື່ອຄົ້ນຄ້ວາ ພິຈາລະນາ ແລະ ອະນຸຍາດຕາມການສະເໜີ ຂອງ ຂ້າພະເຈົ້າດ້ວຍ. ເມື່ອໄດ້ຮັບອະນຸຍາດແລ້ວ, ຂ້າພະເຈົ້າໃນນາມເຈົ້າຂອງໂຄງການຂໍຮັບປະກັນວ່າ: ຈະປະຕິບັດ ຕາມ ແບບ ທີ່ອະນຸຍາດໃນຂໍ້ກຳນົດກົດລະບຽບຢ່າງເຄັ່ງຄັດ. ຖ້າຫາກມີການລະເມີດຂ້າພະເຈົ້າຍິນດີຮັບຜິດຊອບຕໍ່ລະບຽບ ກົດໝາຍຂອງ ສປປ ລາວ.

ຫຼວງພະບາງ, ວັນທີ: .....

**ນາຍບ້ານທີ່ຕັ້ງໂຄງການ**

**ຜູ້ສະເໜີ**



**ສາທາລະນະລັດ ປະຊາທິປະໄຕ ປະຊາຊົນລາວ**  
**ສັນຕິພາບ ເອກະລາດ ປະຊາທິປະໄຕ ເອກະພາບ ວັດທະນະຖາວອນ**

ແຂວງຫຼວງພະບາງ

ນະຄອນ/ເມືອງ .....

ບ້ານ .....

ໂທລະສັບ.....

ເລກທີ:...../.....

ວັນທີ .....

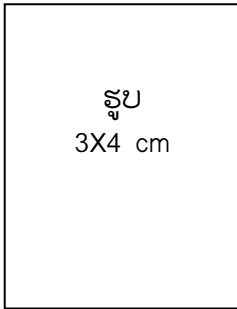

**ໃບຢັ້ງຢືນທີ່ຢູ່**

ນາຍບ້ານ:.....,ນະຄອນ/ເມືອງ:..... ແຂວງ.....  
 ຂໍຢັ້ງຢືນວ່າ: ທ້າວ/ນາງ:....., ນາມສະກຸນ:.....  
 ວັນ, ເດືອນ, ປີເກີດ: ..... ອາຍຸ: .....ປີ, ສັນຊາດ:....., ຊົນເຜົ່າ:....., ອາຊີບ:.....  
 ບ້ານ:....., ໜ່ວຍ:.....ເຮືອນເລກທີ:....., ນະຄອນ/ເມືອງ.....ແຂວງ.....  
 ເບີໂທ....., ໄດ້ຈົດເຂົ້າສຳມະໂນຄົວເລກທີ.....,ລົງວັນທີ.....  
 ອອກໃຫ້ໂດຍ....., ບັດປະຈຳຕົວເລກທີ....., ອອກໃຫ້ໂດຍ.....  
 ເປັນລູກຂອງທ້າວ:..... ແລະ ນາງ.....  
 ທີ່ບ້ານ:.....,ເມືອງ/ນະຄອນ:.....ແຂວງ:.....

ຜູ້ກ່ຽວຢູ່ໃນຄວາມຮັບຜິດຊອບຂອງບ້ານພວກເຮົາແທ້, ຖ້າຫາກຜູ້ກ່ຽວບໍ່ຂັດກັບປະຊາຊົນ ຫຼື ອຳນາດການ  
 ປົກຄອງແລ້ວ ສະເໜີໃຫ້ພາກສ່ວນທີ່ກ່ຽວຂ້ອງ ອຳນວຍຄວາມສະດວກໃຫ້ຜູ້ກ່ຽວຕາມທາງຄວນດ້ວຍ.

ໃບຢັ້ງຢືນນີ້ໃຊ້ເພື່ອ.....

ດັ່ງນັ້ນ, ຈຶ່ງອອກໃບຢັ້ງຢືນສະບັບນີ້ໃຫ້ຜູ້ກ່ຽວໄວ້ເປັນຫຼັກຖານ.

ທີ່.....ວັນທີ...../...../.....

**ນາຍບ້ານ**



**ສາທາລະນະລັດ ປະຊາທິປະໄຕ ປະຊາຊົນລາວ**  
**ສັນຕິພາບ ເອກະລາດ ປະຊາທິປະໄຕ ເອກະພາບ ວັດທະນະຖາວອນ**

ແຂວງຫຼວງພະບາງ  
 ຫ້ອງການມໍລະດົກໂລກ

**ສັນຍາຜູກພັນການຂໍອະນຸຍາດ**

ລະຫວ່າງ:

ຫ້ອງການມໍລະດົກໂລກ ໃນນາມເປັນເສນາທິການ ຂອງຄະນະກຳມະການຄຸ້ມຄອງ ການປຸກສ້າງ ແລະ ສ້ອມແປງ  
 ເຊິ່ງ ໃນສັນຍາສະບັບນີ້ເອີ້ນວ່າ: (ຜູ້ຄົ້ນຄ້ວາອະນຸຍາດ) ແລະ ທ້າວ/ນາງ:.....  
 ອາຍຸ:.....ປີ, ອາຊີບ:....., ປະຈຸບັນຢູ່ບ້ານ:....., ເຮືອນເລກທີ:.....  
 ໜ່ວຍ:.....,ນະຄອນ/ເມືອງ:....., ແຂວງ:.....  
 ເຊິ່ງ ໃນສັນຍາສະບັບນີ້ເອີ້ນວ່າ: (ຜູ້ຂໍອະນຸຍາດ), ມີຈຸດປະສົງຕ້ອງການປຸກສ້າງ:.....  
 ຕັ້ງຢູ່ບ້ານ:..... ຖະໜົນ:....., ນະຄອນ/ເມືອງ:....., ແຂວງ: .....

ສັນຍາສະບັບນີ້ໄດ້ກຳນົດເນື້ອໃນດັ່ງນີ້:

**ມາດຕາ I ໜ້າທີ່ ແລະ ຄວາມຮັບຜິດຊອບເຈົ້າຂອງສິ່ງປຸກສ້າງ.**

❖ ຜູ້ໄດ້ຮັບອະນຸຍາດປຸກສ້າງມີໜ້າທີ່ ແລະ ຄວາມຮັບຜິດຊອບດັ່ງນີ້:

1. ກ່ອນຈະລົງມືປຸກສ້າງຕ້ອງແຈ້ງເປັນລາຍລັກອັກສອນຜ່ານນາຍບ້ານ ສິ່ງໃຫ້ວິຊາການ ຂະແໜງຄຸ້ມຄອງ  
 ການປຸກສ້າງ ແລະ ສ້ອມແປງ ຫ້ອງການມໍລະດົກໂລກ (ໃນນາມເປັນເສນາທິການ ຂອງຄະນະຄຸ້ມຄອງ  
 ການປຸກສ້າງ ແລະ ສ້ອມແປງ ຄປສ). ເພື່ອພ້ອມກັນລົງກວດກາຜັງ ແລະ ຮັບປະກັນຄວາມຖືກຕ້ອງ,  
 ສອດຄ່ອງຕາມແຜນຜັງ ແລະ ເສັ້ນແຖວທີ່ໄດ້ກຳນົດໃຫ້.
2. ເຈົ້າຂອງໂຄງການຕ້ອງປະຕິບັດຕາມລະບຽບການຄຸ້ມຄອງຕົວເມືອງ ເລກທີ: 02/ຈຂ-ຫຼບ ຢ່າງເຄັ່ງຄັດ.
3. ກ່ອນຈະລົງມືປຸກສ້າງເຈົ້າຂອງໂຄງການ ຕ້ອງເຮັດຮົ່ວຊິ່ວຄາວອ້ອມເຂດສະຖານທີ່ກໍ່ສ້າງຈົນກວ່າຈະສຳ  
 ເລັດການກໍ່ສ້າງ, ບໍ່ໃຫ້ກອງວັດສະດຸ ແລະ ສິ່ງເສດເຫຼືອອື່ນໆ ກວມເອົາເຂດສາທາລະນະເພື່ອຄວາມເປັນ  
 ລະບຽບຮຽບຮ້ອຍ, ປອດໄພ ແລະ ສວຍງາມ.
4. ເຈົ້າຂອງໂຄງການຕ້ອງຮັບປະກັນບໍ່ໃຫ້ຖະໜົນ, ທາງຢ່າງ, ຮ່ອງລະບາຍນ້ຳ ແລະ ສິ່ງຕ່າງໆ ເປີເປື້ອນ, ເປ່ເພ  
 ເສຍຫາຍຫຼືໃຊ້ງານບໍ່ສະດວກ. ຖ້າຜົນເສຍຫາຍ ເນື່ອງມາຈາກການກໍ່ສ້າງເຈົ້າຂອງການປຸກສ້າງ ຕ້ອງ  
 ແກ້ໄຂທັນທີໂດຍໃຊ້ທຶນຕົນເອງ.
5. ຕ້ອງຮັບປະກັນວ່າຈະບໍ່ສ້າງບັນຫາທີ່ເປັນຜົນກະທົບ ຕໍ່ຜູ້ອາໄສບໍລິເວນຂ້າງຄຽງ ແລະ ຈະປະຕິບັດ  
 ຕາມການຊີ້ນຳ ຂອງຄະນະກຳມະການຄຸ້ມຄອງການປຸກສ້າງ ແລະ ສ້ອມແປງຢ່າງເຄັ່ງຄັດທຸກປະການ  
 ບົນພື້ນຖານ ລະບຽບຫຼັກການທີ່ໄດ້ກຳນົດໄວ້.
6. ຕ້ອງຮັບປະກັນວ່າຈະກໍ່ສ້າງ ແລະ ສ້ອມແປງອາຄານໃຫ້ຖືກຕ້ອງຕາມແຜນຜັງເຕັກນິກ (ຮູບແຕ້ມ)  
 ທີ່ໄດ້ຮັບອະນຸຍາດຈາກ ຄະນະກຳມະການຄຸ້ມຄອງການປຸກສ້າງ ແລະ ສ້ອມແປງ ຖ້າມີການລະເມີດເຈົ້າ  
 ຂອງໂຄງການ ແລະ ຜູ້ຮັບເໝົາກໍ່ສ້າງຕ້ອງຮັບຜິດຊອບ. ກໍລະນີຈຳເປັນຕ້ອງການປ່ຽນແປງແບບ, ເຊິ່ງ  
 ອາດມີຜົນກະ ທົບຕໍ່ຮູບຊົງພາຍນອກ, ໂຄງສ້າງ ຫຼື ການນຳໃຊ້ສິ່ງປຸກສ້າງດັ່ງກ່າວ ຕ້ອງປະກອບ  
 ເອກະສານຄືນ ແລະ ໄດ້ຮັບການເຫັນດີຈາກຄະນະກຳມະການຄຸ້ມຄອງການປຸກສ້າງ ແລະ ສ້ອມແປງ.

7. ຫຼັງຈາກປຸກສ້າງສໍາເລັດແລ້ວ ຕ້ອງຍື່ນໜັງສືສະເໜີເຖິງ ຄະນະກຳມະການຄຸ້ມຄອງ ການປຸກສ້າງ ແລະ ສ້ອມແປງ ເພື່ອຂໍໃບຢັ້ງຢືນຄວາມຖືກຕ້ອງ ຂອງສິ່ງປຸກສ້າງ. (ກໍລະນີໂຄງການທີ່ຕິດພັນກັບການທ່ອງທ່ຽວ).
8. ຮັບປະກັນການນໍາໃຊ້ ພາຫະນະຂົນສົ່ງວັດສະດຸ ເຂົ້າ-ອອກ ສະໜາມກໍ່ສ້າງ, ນໍ້າໜັກບໍ່ເກີນ: 03 ໂຕນ.
9. ເຈົ້າຂອງໂຄງການຕ້ອງໃຫ້ຄວາມຮ່ວມມືໃນການປະຕິບັດໜ້າທີ່ຕິດຕາມການກວດກາ ຂອງອົງການຈັດຕັ້ງບ້ານແລະ ຂະແໜງຄຸ້ມຄອງການປຸກສ້າງ ແລະ ສ້ອມແປງ (ຫມູ) ແລະ ໜ່ວຍງານທີ່ກ່ຽວຂ້ອງທຸກພາກສ່ວນ.
10. ການກໍ່ສ້າງຕ້ອງປະຕິບັດໂມງເວລາທາງລັດຖະການຄື: 08-12ໂມງ; 13-17ໂມງ. (ກໍລະນີເລັ່ງວຽກຕ້ອງແຈ້ງຕໍ່ຄະນະບ້ານຮັບຮູ້).

**ມາດຕາ II ມາດຕະການຕໍ່ຜູ້ລະເມີດ.**

ຖ້າເຈົ້າຂອງສິ່ງປຸກສ້າງຫາກລະເມີດ ຫຼື ກະທໍາຜິດ ຕໍ່ສັນຍາຜູກພັນສະບັບນີ້, ຈະຕ້ອງຖືກປະຕິບັດຕາມມາດຕະການ ດັ່ງນີ້:

- ຄັ້ງທີ:1 ກ່າວເຕືອນ ແລະ ປັບໃໝ 100.000 ກີບ. ພ້ອມທັງປັບປຸງແກ້ໄຂ ສິ່ງທີ່ລະເມີດພາຍໃນ 24 ຊົ່ວໂມງ.
- ຄັ້ງທີ:2 ກໍລະນີຝ່າຝົນ, ບໍ່ປະຕິບັດຕາມບົດບັນທຶກ ແລະ ການແນະນໍາຂອງຄະນະກຳມະ ການຄຸ້ມຄອງ ການປຸກສ້າງ ແລະ ສ້ອມແປງ, ຈະຖືກປັບໃໝ 10% ຂອງມູນຄ່າການກໍ່ສ້າງທີ່ບໍ່ຖືກຕ້ອງ, ພ້ອມທັງຖືກຖອນໃບອະນຸຍາດໄວ້ຊົ່ວຄາວຈົນກ່ວາການດັດແກ້ສໍາເລັດ ແລະ ຖືກຕ້ອງຕາມການອະນຸມັດ ຈິ່ງຈະສົ່ງໃບອະນຸຍາດຄືນໃຫ້ເຈົ້າຂອງ.
- ຄັ້ງທີ:3 ຈະຖືກຢຸດຕິການກໍ່ສ້າງກົດຈະການດັ່ງກ່າວແລ້ວມອບໃຫ້ພາກສ່ວນທີ່ກ່ຽວຂ້ອງດໍາເນີນຄະດີຕາມລະບຽບ ກົດໝາຍ ຂອງ ສປປ ລາວ.

**ມາດຕາ III ຄວາມຮັບຜິດຊອບຂອງ ຂະແໜງ ຄຸ້ມຄອງການປຸກສ້າງ ແລະ ຄະນະກຳມະການຄຸ້ມຄອງການປຸກສ້າງ ແລະ ສ້ອມແປງ.**

ອໍານາດການປົກຄອງບ້ານ, ມີໜ້າທີ່ຕິດຕາມ-ກວດກາເປັນປະຈຳ ພ້ອມທັງປະຕິບັດລະບຽບ ກ່ຽວກັບການຄຸ້ມຄອງການປຸກສ້າງ ເລກທີ: 02/ຈຂ-ຫຼບ ຢ່າງເຂັ້ມງວດ.

- 1) ສອງພາກສ່ວນລະຫວ່າງ ບ້ານ ແລະ ຫ້ອງການ ມໍລະດົກໂລກ ເຮັດບົດລາຍງານຮ່ວມກັນ.
- 2) ໂຄງການກໍ່ສ້າງໃຫຍ່ ຫ້ອງການມໍລະດົກໂລກສາມາດເຂົ້າໄປກວດກາໄດ້ຕະຫຼອດເວລາ.

ດັ່ງນັ້ນ, ຈິ່ງເຮັດສັນຍາຜູກພັນສະບັບນີ້ ໄວ້ເພື່ອເປັນບ່ອນອີງໃນການຈັດຕັ້ງ ແລະ ກວດກາ ໃນຂັ້ນຕໍ່ໄປ.

ນາຍບ້ານທີ່ຕັ້ງໂຄງການ

ຜູ້ສະເໜີ

ຫ້ອງການມໍລະດົກໂລກ ຫຼວງພະບາງ



**ສາທາລະນະລັດ ປະຊາທິປະໄຕ ປະຊາຊົນລາວ**  
**ສັນຕິພາບ ເອກະລາດ ປະຊາທິປະໄຕ ເອກະພາບ ວັດທະນະຖາວອນ**

**ສັນຍາຕິດແປະ**

ຂ້າພະເຈົ້າ ທ້າວ/ນາງ:.....,ອາຍຸ:.....ປີ, ສັນຊາດ:.....  
 ອາຊີບ:..... ປະຈຸບັນຢູ່ບ້ານ:....., ເຂດ:.....  
 ເມືອງ/ນະຄອນ:.....ແຂວງ:..... ມີຈຸດປະສົງຂໍອະນຸຍາດດໍາເນີນ  
 ການກໍ່ສ້າງປະເພດ..... ເຊິ່ງຕັ້ງຢູ່ບ້ານ:.....,ເຂດ:.....  
 ນະຄອນ/ເມືອງ:....., ແຂວງ: .....

ມີໄລຍະຫ່າງ ເຂດແດນຕິດແປະ ດັ່ງຕໍ່ໄປນີ້:

- ທິດເໜືອຕິດກັບ: ທ່ານ:.....ໃບຕາດິນເລກທີ:.....ຍາວ:.....ມ;ໄລຍະຫ່າງຊາຍແດນ:.....ມ
- ທິດໃຕ້ຕິດກັບ: ທ່ານ:.....ໃບຕາດິນເລກທີ:.....ຍາວ:.....ມ;ໄລຍະຫ່າງຊາຍແດນ:.....ມ
- ທິດຕາເວັນຕົກຕິດກັບ: ທ່ານ:.....ໃບຕາດິນເລກທີ:.....ຍາວ:.....ມ;ໄລຍະຫ່າງຊາຍແດນ:.....ມ
- ທິດຕາເວັນອອກຕິດກັບ: ທ່ານ:.....ໃບຕາດິນເລກທີ:.....ຍາວ:.....ມ;ໄລຍະຫ່າງຊາຍແດນ:.....ມ

ເມື່ອເວລາທໍາການກໍ່ສ້າງ, ຂ້າພະເຈົ້າໃຫ້ສັນຍາ ດັ່ງນີ້:

1. ຈະດໍາເນີນການກໍ່ສ້າງໃຫ້ຖືກຕາມແບບທີ່ໄດ້ຮັບອະນຸຍາດ ແລະ ຈະບໍ່ສ້າງບັນຫາໃດໆ ຕໍ່ຕອນດິນ ແລະ ອາຄານ ຂອງຜູ້ອາໄສຕິດແປະ.
2. ກໍລະນີ ມີການຂັດແຍ່ງຕ່າງໆ ທີ່ເກີດມາຈາກການກໍ່ສ້າງ ແລະ ສ້ອມແປງ ທີ່ຂ້າພະເຈົ້າໄດ້ຂໍອະນຸຍາດດັ່ງກ່າວນີ້, ຂ້າພະເຈົ້າ ຈະຮັບຜິດຊອບ ແລະ ເປັນເຈົ້າການໃນການໄກ່ເກ່ຍ ໂດຍອີງໃສ່ ລະບຽບກົດໝາຍ.
3. ໃນກໍລະນີເຈົ້າຂອງຕອນດິນຂ້າງຄຽງ ມີຈຸດປະສົງ ຕ້ອງການກໍ່ສ້າງອາຄານ ຕິດແປະກັບອາຄານຂອງຂ້າພະເຈົ້າ ຕາມ ໄລຍະຫ່າງເຂດແດນຂ້າງເທິງນີ້ ແມ່ນເຫັນດີ.  
 ດັ່ງນັ້ນ, ຈຶ່ງເຮັດສັນຍາສະບັບນີ້ໄວ້ ເພື່ອເປັນຫຼັກຖານ ໃນການຈັດຕັ້ງປະຕິບັດຕາມລະບຽບການ.

ຫຼວງພະບາງ, ວັນທີ:.....

**ລາຍເຊັນ ແລະ ຊື່ແຈ້ງ**

ຜູ້ຕິດແປະທີ່ຕັ້ງໂຄງການ

ຜູ້ສະເໜີ

1. ....
2. ....
3. ....
4. ....

**ນາຍບ້ານທີ່ຕັ້ງໂຄງການ**



**ສາທາລະນະລັດ ປະຊາທິປະໄຕ ປະຊາຊົນລາວ**  
**ສັນຕິພາບ ເອກະລາດ ປະຊາທິປະໄຕ ເອກະພາບ ວັດທະນະຖາວອນ**

**ໃບແນະນຳ**

- ການປະກອບເອກະສານ ແລະ ຂັ້ນຕອນ ຂອງການຂໍອະນຸຍາດປູກສ້າງ ແລະ ສ້ອມແປງ
- ອີງຕາມຂໍ້ຕົກລົງ ຂອງທ່ານເຈົ້າແຂວງໆຫລວງພະບາງ ສະບັບເລກທີ: 539/ຈຂ-ຫຼບ, ລົງວັນທີ: 29/06/2011.

ເພື່ອປະຕິບັດກົດລະບຽບຕົວເມືອງ ຫລວງພະບາງ ແລະ ກົດລະບຽບ ຂອງແຜນຜັງປົກປັກຮັກສາ ແລະ ເຮັດໃຫ້ມີ ຄຸນຄ່າ ໃຫ້ໄດ້ຮັບຜົນດີ.

ເພື່ອຄວາມສະດວກໃນການພົວພັນ ແລະ ປະກອບເອກະສານ ໃນການປູກສ້າງ ແລະ ສ້ອມແປງ.

**I. ຂັ້ນຕອນໃນການພົວພັນ.**

ສຳລັບການກໍ່ສ້າງ ແລະ ສ້ອມແປງໃນເຂດອະນຸລັກ

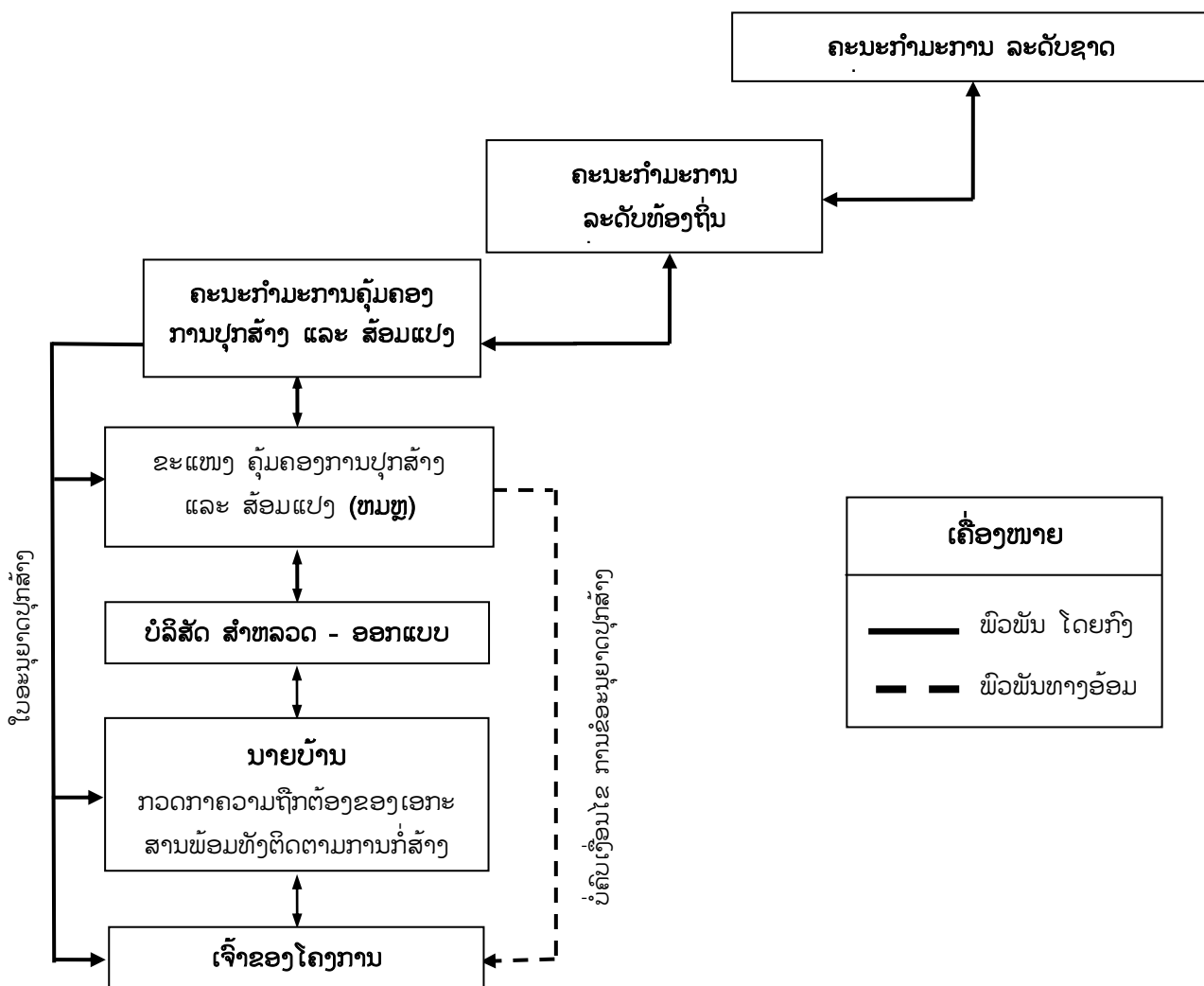

II. ເອກະສານຂໍອະນຸຍາດປຸກສ້າງ ແລະ ສ້ອມແປງ ປະກອບມີ:

ລ/ດ	ລາຍການ	ເຄື່ອງໝາຍ
I	<b>ສໍາລັບເອກະສານ</b>	<input type="checkbox"/>
1	ໃບສະເໜີຂໍອະນຸຍາດ ປຸກສ້າງ ແລະ ສ້ອມແປງ ເຄຫະສະຖານ (ເຊັນຍັງຢືນຈາກນາຍບ້ານທີ່ຕັ້ງໂຄງການ)	<input type="checkbox"/>
2	ໃບຍັງຢືນທີ່ຢູ່ເຈົ້າຂອງໂຄງການ (ເຊັນຍັງຢືນນາຍບ້ານຢູ່ປະຈຸບັນ)	<input type="checkbox"/>
3	ສັນຍາຜູກພັນ (ເຊັນຍັງຢືນຈາກນາຍບ້ານທີ່ຕັ້ງໂຄງການຮັບຮູ້)	<input type="checkbox"/>
4	ສັນຍາຕິດແປະ (ໃຫ້ເຈົ້າຂອງຕອນດິນຂ້າງຄຽງທີ່ຕິດກັບຕອນດິນເຊັນຮັບຮູ້ ແລະ ຍັງຢືນຈາກນາຍບ້ານທີ່ຕັ້ງໂຄງການ)	<input type="checkbox"/>
5	ໃບຕາດິນ ຫຼື ເອກະສານທີ່ກ່ຽວຂ້ອງເຊັ່ນ: ໃບມອບໂອນກໍາມະສິດ, ໃບຍັງຢືນກໍາມະສິດ, ສັນຍາເຊົ່າ, ໃບເສຍພາສີທີ່ດິນ ແລະ ອື່ນໆ...	<input type="checkbox"/>
6	ຮູບຜູ້ຂໍອະນຸຍາດ ຈໍານວນ 2 ແຜນ ( ຂະໜາດ 3x4 )	<input type="checkbox"/>
II	<b>ສໍາລັບແບບແບບສະຖາປັດຕະຍະກຳ ມີ 02 ກໍລະນີຄື:</b> 1. ການບຸລະນາສ້ອມແປງເຮືອນໃນບັນຊີອານຸລັກ ຫຼື ສ້ອມແປງໃຫຍ່ທົ່ວໄປ. 2. ການປຸກສ້າງໃໝ່.	
1	<b>ການບຸລະນາສ້ອມແປງເຮືອນໃນບັນຊີອານຸລັກ ຫຼື ສ້ອມແປງໃຫຍ່ທົ່ວໄປ.</b>	<input type="checkbox"/>
	<b>ກ. ແບບສະພາບປັດຈຸບັນ</b>	<input type="checkbox"/>
	1) ແຜນຜັງທີ່ຕັ້ງໂຄງການ	<input type="checkbox"/>
	2) ຮູບຖ່າຍອາຄານສະພາບປັດຈຸບັນ ຫຼື ຈຸດທີ່ຕັ້ງຕ້ອງການສ້ອມແປງ	<input type="checkbox"/>
	3) ແຜນຜັງບໍລິເວນ (ສະແດງໃຫ້ອາຄານຂ້າງຄຽງ, ໄລຍະຫ່າງຈາກຊາຍແດນ ແລະ ຮ່ອງລະບາຍນໍ້າສາທາລະນະ)	<input type="checkbox"/>
	4) ຮູບຕັດສົມທຽບລະຫວ່າງລະດັບທາງອາຄານ	<input type="checkbox"/>
	5) ແຜນຜັງລວມ: ບອກເຕັກນິກ ການລະບາຍນໍ້າເສຍອອກຈາກອາຄານລົງສູ່ຮ່ອງລະບາຍນໍ້າສາທາລະນະ, ລະບົບນໍ້າປະປາ ແລະ ໄຟຟ້າ, ຊຸມອາຈົມ ແລະ ຊຸມບໍາບັດນໍ້າເສຍ.	<input type="checkbox"/>
	6) ແຜນຜັງ ແຕ່ລະຊັ້ນ ຂອງອາຄານ	<input type="checkbox"/>
	7) ຮູບດ້ານ 04 ດ້ານ	<input type="checkbox"/>
	8) ແຜນຜັງຮາກຖານ ຄານຄໍດິນ ຮອດແຜນຜັງຫຼັງຄາ	<input type="checkbox"/>
	9) ຮູບຕັດທາງຂວາງ, ຮູບຕັດທາງຍາວ	<input type="checkbox"/>
	10) ຮູບຂະຫຍາຍຕ່າງໆ ເຊັ່ນ: ປະຕູ, ປ່ອງຢ້ຽມ, ໂງ່, ຄຸ່ຍ ແລະ ບົວລະດັບຕ່າງໆ	<input type="checkbox"/>
	<b>ຂ. ແບບສະພາບປັບປຸງ</b>	<input type="checkbox"/>
	1) ຮູບທັດສະນີຍະພາບ ( ຖ້ຳມີ )	<input type="checkbox"/>
	2) ແຜນຜັງບໍລິເວນ (ສະແດງໃຫ້ເຫັນອາຄານຂ້າງຄຽງ, ໄລຍະຫ່າງຈາກຊາຍແດນ ແລະ ຮ່ອງລະບາຍນໍ້າສາທາລະນະ)	<input type="checkbox"/>
	3) ແຜນຜັງລວມ: ບອກເຕັກນິກ ການລະບາຍນໍ້າ ອອກຈາກອາຄານ ລົງສູ່ຮ່ອງລະບາຍນໍ້າສາທາລະນະ, ລະບົບນໍ້າປະປາ, ໄຟຟ້າ ແລະ ຊຸມບໍາບັດນໍ້າເສຍ	<input type="checkbox"/>

	4) ແຜນຜັງ ແຕ່ລະຊັ້ນ ຂອງອາຄານ	<input type="checkbox"/>
	5) ຮູບດ້ານ 04 ດ້ານ	<input type="checkbox"/>
	6) ແຜນຜັງຮາກຖານ ຄານຄໍດິນ ຮອດແຜນຜັງຫຼັງຄາ	<input type="checkbox"/>
	7) ຮູບຕັດທາງຂວາງ, ຮູບຕັດທາງຍາວ	<input type="checkbox"/>
	8) ຮູບຂະຫຍາຍຕ່າງໆ ເຊັ່ນ: ປະຕູ, ປ່ອງຢ້ຽມ, ໂງ່, ຄູ່ຍ ແລະ ບົວປະດັບຕ່າງໆ	<input type="checkbox"/>
	9) ແບບຊຸມເກັບອາຈົມ	<input type="checkbox"/>
<b>2</b>	<b>ການປຸກສ້າງໃໝ່</b>	<input type="checkbox"/>
	1) ແຜນຜັງທີ່ຕັ້ງໂຄງການ	<input type="checkbox"/>
	2) ຮູບຖ່ານຕອນດິນທີ່ຈະປຸກສ້າງ	<input type="checkbox"/>
	3) ແຜນຜັງບໍລິເວນ (ສະແດງໃຫ້ເຫັນການຈັດວາງອາຄານໃສ່ຕອນດິນ, ອາຄານຂ້າງຄຽງ, ໄລຍະຫ່າງຈາກຊາຍແດນ ແລະ ຮ່ອງລະບາຍນໍ້າ ສາທາລະນະ)	<input type="checkbox"/>
	4) ແຜນຜັງລວມ: ການຈັດວາງອາຄານໃສ່ຕອນດິນ, ການຈັດສັນທາງເຂົ້າ-ອອກ ແລະ ການຈັດສວນ ແລະ ປຸກຕົ້ນໄມ້ຕ່າງໆ.	<input type="checkbox"/>
	5) ຮູບຕັດສົມທຽບລະຫວ່າງລະດັບທາງກັບອາຄານ	<input type="checkbox"/>
	6) ແຜນຜັງບອກເຕັກນິກ: ການລະບາຍນໍ້າເສຍອອກຈາກອາຄານລົງສູ່ ຮ່ອງລະບາຍນໍ້າສາທາລະນະ, ລະບົບນໍ້າປະປາ, ລະບົບໄຟຟ້າ, ເກັບຊຸມອາຈົມ, ຊຸມບໍາບັດນໍ້າເສຍ, ຖັງກັ່ນຕອງໄຂມັນ (ສໍາລັບບ້ານ)	<input type="checkbox"/>
	7) ຮູບທັດສະນີຍະພາບ (ຖ້າມີ)	<input type="checkbox"/>
	8) ແຜນຜັງຂອງອາຄານແຕ່ລະຊັ້ນ	<input type="checkbox"/>
	9) ຮູບດ້ານ 04 ດ້ານ	<input type="checkbox"/>
	10) ຮູບຕັດທາງຂວາງ, ຮູບຕັດທາງຍາວ	<input type="checkbox"/>
	11) ຮູບຂະຫຍາຍບາງຈຸດທີ່ຈໍາເປັນ ເພື່ອກວດກາທາງດ້ານເຕັກນິກ	<input type="checkbox"/>
	12) ແຜນຜັງຮາກຖານ ຄານຄໍດິນ ຮອດແຜນຜັງຫຼັງຄາ	<input type="checkbox"/>
	13) ຮູບຂະຫຍາຍຕ່າງໆ ເຊັ່ນ: ປະຕູ, ປ່ອງຢ້ຽມ, ໂງ່, ຄູ່ຍ ແລະ ບົວປະດັບຕ່າງໆ	<input type="checkbox"/>
	14) ຮູບແບບຊຸມອາຈົມ ແລະ ການບໍາບັດນໍ້າເປື້ອນ	<input type="checkbox"/>

- ກໍລະນີການປຸກສ້າງໃໝ່, ສ້ອມແປງ, ຕໍ່ເຕີມ ເພື່ອນໍາໃຊ້ເປັນກິດຈະການ ເຮືອນພັກ, ໂຮງແຮມ, ຮ້ານອາຫານ ຕ້ອງປະກອບມີ: ຖັງຕອງໄຂມັນ, ຊຸມບໍາບັດນໍ້າເສຍ (Filter).